LEXXUS

V realitách vedieme

510	Realizované obchody za 510 mil. €	37 300	37 300 spokojných klientov
4 000	4 000 úspešných obchodov	11	11 stabilných maklérov

PREDAJ

Vaša cena **1.000.000,-€**

Lokalita
Bratislava - Karlova Ves

Druh nehnuteľn. | Počet izieb
Rodinný dom | 8

Pozemok / Celková rozloha
1800m² / 1000m²

Inžinierske siete
áno

Parkovanie
-

Zariadenie
-

Stav
-

LEXXUS-PREDAJ, exkluzívna vila pri lese, Karlova Ves , BA IV*

Predaj, Bratislava - Karlova Ves

ID: FA-31

Na predaj exkluzívna 3-poschodová reprezentatívna vila sa nachádza vo vilovej zástavbe Bratislavy IV, v bezprostrednej blízkosti lesa v príjemnom a tichom prostredí, neďaleko centra Bratislavy, v pokojnej časti Karlovej Vsi. Vhodná aj pre najnáročnejšiu klientelu. Celková plocha domu je 1000 m2, z toho obytná je 750 m2 (každé poschodie má výmeru 250 m2) 250 m2 tvoria terasy a balkóny. Vnútorná časť domu je riešená ako átriový otvorený priestor s galériou. Pozemok 1800 m2 má sadovú udržiavanú úpravu s vodopádom a jazierkom, celý pozemok je napojený na automatické zavlažovanie. Garáž má kapacitu 4 áut, vyhrievanú cestu k bráne, ďalšie...

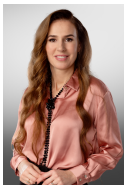

JUDr. Alla Farkaš
senior real estate consultant

+421 918 868 901
alla.farkas@lexxus.sk