LEXXUS
V realitách vedieme

510	Realizované obchody za 510 mil. €	37 300	37 300 spokojných klientov
4 000	4 000 úspešných obchodov	11	11 stabilných maklérov

PRENÁJOM

Vaša cena **600,-€**

Lokalita
Bratislava - Koliba

Druh nehnuteľnosti
4-izbový byt

Podlahová plocha | Celková plocha
100m² | 100m²

Poschodie
prízemie

Výťah
nie

Stav
čiastočne prerobený

Balkón
-

Zariadenie
zariadený

Parkovanie
vlastné vyhradené

PRENÁJOM - 4i byt v RD na Kolibe, ul. Hlavná

Prenájom, Bratislava - Koliba

ID: FA-392

Realitná kancelária LEXXUS ponúka na prenájom 4i byt s predzáhradkou v rodinnom dome na Kolibe, ul. Hlavná Výmera: 100 m2 Dispozícia: vstupná chodba, 3 spálne, obývacia izba, samostatná kuchyňa s komorou, kúpeľňa s práčkou, samostatné wc. Vhodne: pre 3-4 os bez dom. zvierat Cena: 600€/mes + 150€ energie Možnosť prenájmu garáže 50€/mes TOPPONUKA...

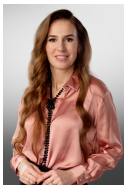

JUDr. Alla Farkaš
senior real estate consultant

+421 918 868 901
alla.farkas@lexxus.sk